

Mapa do celów projektowych
Skala 1 : 500

Województwo kujawsko pomorskie
Gmina: Brześć Kujawski- Miasto
Obręb ewidencyjny: Miasto Brześć Kujawski 0002
Układ współrzędnych: PL -2000
Układ wysokościowy: PL-EVRF2007-NH
Mapa w oznaczonym zakresie aktualna na dzień: 01.06.2023 r.

Nr zgłoszenia: GGN.6640.1609.2023
Działka nr: wg zakresu
Godło mapy: 6.182.28.24.1.4

Nie wyklucza się istnienia w terenie innych- niż wykazanych na niniejszej mapie- urządzeń podziemnych, które nie były zgłoszone do inwentaryzacji lub o których brak jest informacji w instytucjach branżowych.

Przedmiotowa mapa została wykonana bez ustalania obciążeń służebnościami gruntowymi

Kierownik prac geodezyjnych: Leszek Murawski, upr. 22616, zakres: 1,2,4
Mapę opracował: Leszek Murawski, upr. 22616
Włocławek, dnia 01.06.2023 r.

Poświadczam, że niniejszy dokument został opracowany w wyniku prac geodezyjnych i kartograficznych, których rezultaty zawiera operat techniczny pozytywnie zweryfikowany. Jednocześnie informuję, że jestem świadomy odpowiedzialności karnej za złożenie fałszywego oświadczenia.	
Identyfikator zgłoszenia prac geodezyjnych	GGN.6640.1609.2023
Organ służby geodezyjnej, który otrzymał zgłoszenie	Starosta Włocławski
Wykonawca prac geodezyjnych	GEONIVEL USŁUGI GEODEZYJNE Leszek Murawski ul. Królewska 11A/21, 87-880 Brześć Kuj NIP 888 287 33 48 REGON 381242222 tel. 663 549 674
Nr oraz data sporządzenia dokumentu zawierającego wynik pozytywnej weryfikacji	Protokół weryfikacji Nr z dnia: 13.06.2023
Imię i nazwisko oraz nr uprawnień zawodowych kierownika prac	GEODETA UPRAWNIENY inż. Leszek Murawski Nr upr. GUGiK 22616

GEONIVEL USŁUGI GEODEZYJNE
Leszek Murawski
ul. Królewska 11A/21, 87-880 Brześć Kuj
NIP 888 287 33 48 REGON 381242222
tel. 663 549 674

GEODETA UPRAWNIENY
inż. Leszek Murawski
Nr upr. GUGiK 22616

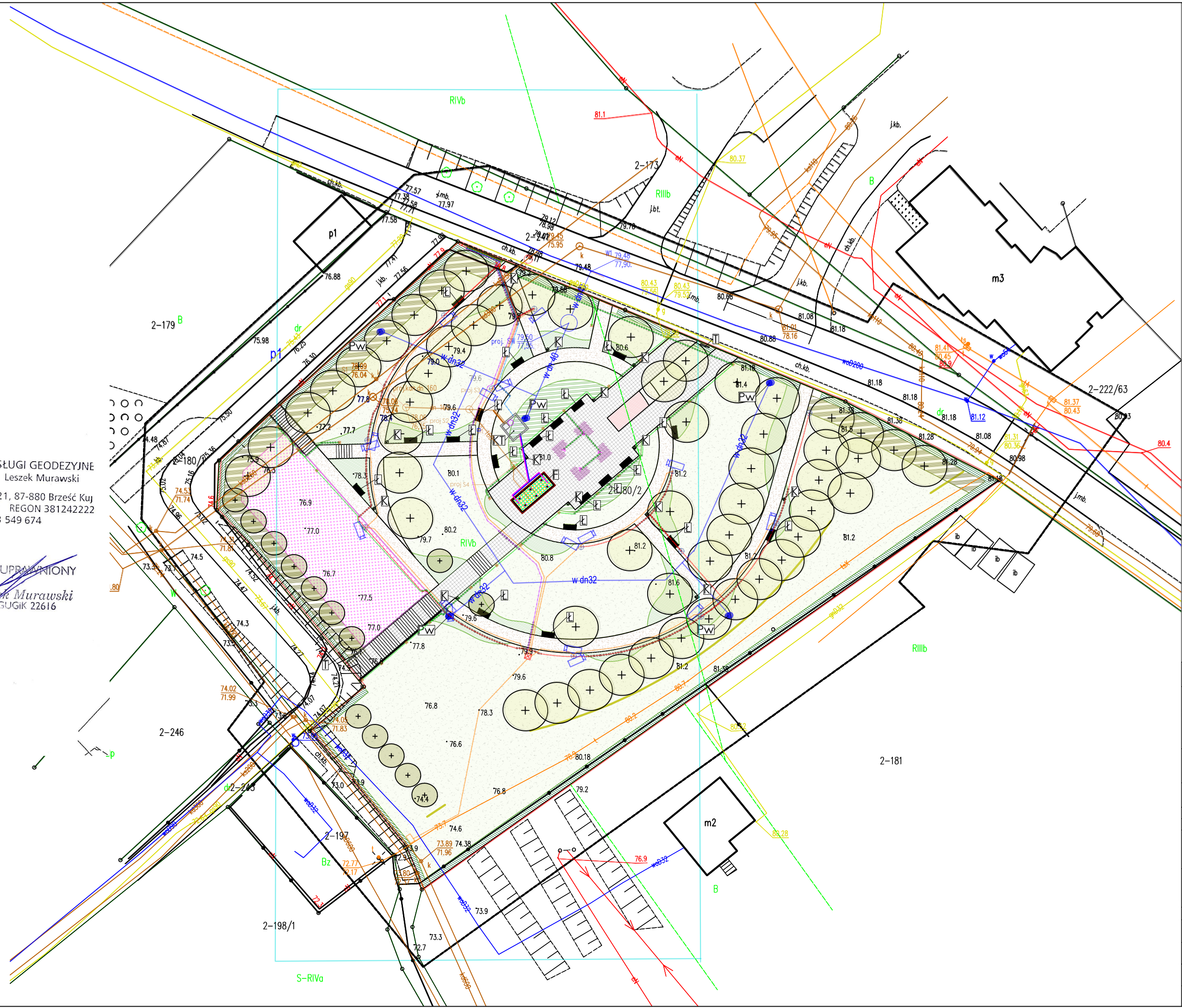

LEGENDA:

- granica opracowania
- nawierzchnia mineralna
- nawierzchnia z płyt granitowych
- schody terenowe
- umocnienie skarpy
- Elementy wyposażenia terenu:
 - Ł - ławka parkowa
 - K - kosz na śmieci
 - T - tablica regulaminowa
 - KT - komora technologiczna fontanny
 - F - fontanna
- punkt poboru wody
- lokalizacja punktów oświetleniowych
- projektowane drzewa
- projektowane krzewy/niskie drzewa
- projektowane krzewy ozdobne
- projektowane krzewy żywopłotowe
- projektowane krzewy okrywowe
- projektowane nasadzenia z róż
- projektowane rośliny jednoroczne
- projektowana tąka kwietna
- projektowany trawnik
- lokalizacja ekranów przeciwwieżnych
- lokalizacja kamer monitoringu wizyjnego



LANDSCAPE STUDIO SP. Z O.O.
ul. Kakadu 19 05-503 Głusków

Inwestor:		GMINA BRZEŚĆ KUJAWSKI ul. Władysława Łokietka 1, 87-880 Brześć Kujawski	
Nazwa inwestycji:		ZAGOSPODAROWANIE TERENU REKREACYJNO - PARKOWEGO PRZY UL. NOWEJ W BRZEŚCIU KUJAWSKIM	
Adres inwestycji:		87-880 BRZEŚĆ KUJAWSKI, DZ. NR 180/2 OBR. 0002 BRZEŚĆ KUJAWSKI_MIASTO	
Nazwa rysunku:		PROJEKT ZAGOSPODAROWANIA TERENU	
PROJEKTANCI			
IMIĘ I NAZWISKO		PODPIS	
Projektant	MARTA OPALACH mgr inż. arch. nr upr. MA/045/18 nr izby: MA-3075		
Projektant sprawdzający	DARIUSZ SEBASTIAN WOJNA mgr inż. arch. nr upr. MA/074/19 nr izby: MA-3234		
Architektura krajobrazu:			
KAROLINA KUŚZLIŚ mgr inż. arch. krajobrazu			
AGATA OSIADACZ mgr inż. arch. krajobrazu			
WERONIKA HONEK inż. arch. krajobrazu			
SKALA	1:500	NR RYS	PZT-01
			LISTOPAD 2023